ПРАВИЛА ЗЕМЛЕПОЛЬЗОВАНИЯ И ЗАСТРОЙКИ
МУНИЦИПАЛЬНОЕ ОБРАЗОВАНИЕ "ЮГО-КАМСКОЕ СЕЛЬСКОЕ ПОСЕЛЕНИЕ"
ПЕРМСКОГО МУНИЦИПАЛЬНОГО РАЙОНА ПЕРМСКОГО КРАЯ

Карта градостроительного зонирования малых населенных пунктов

ПРОЕКТ

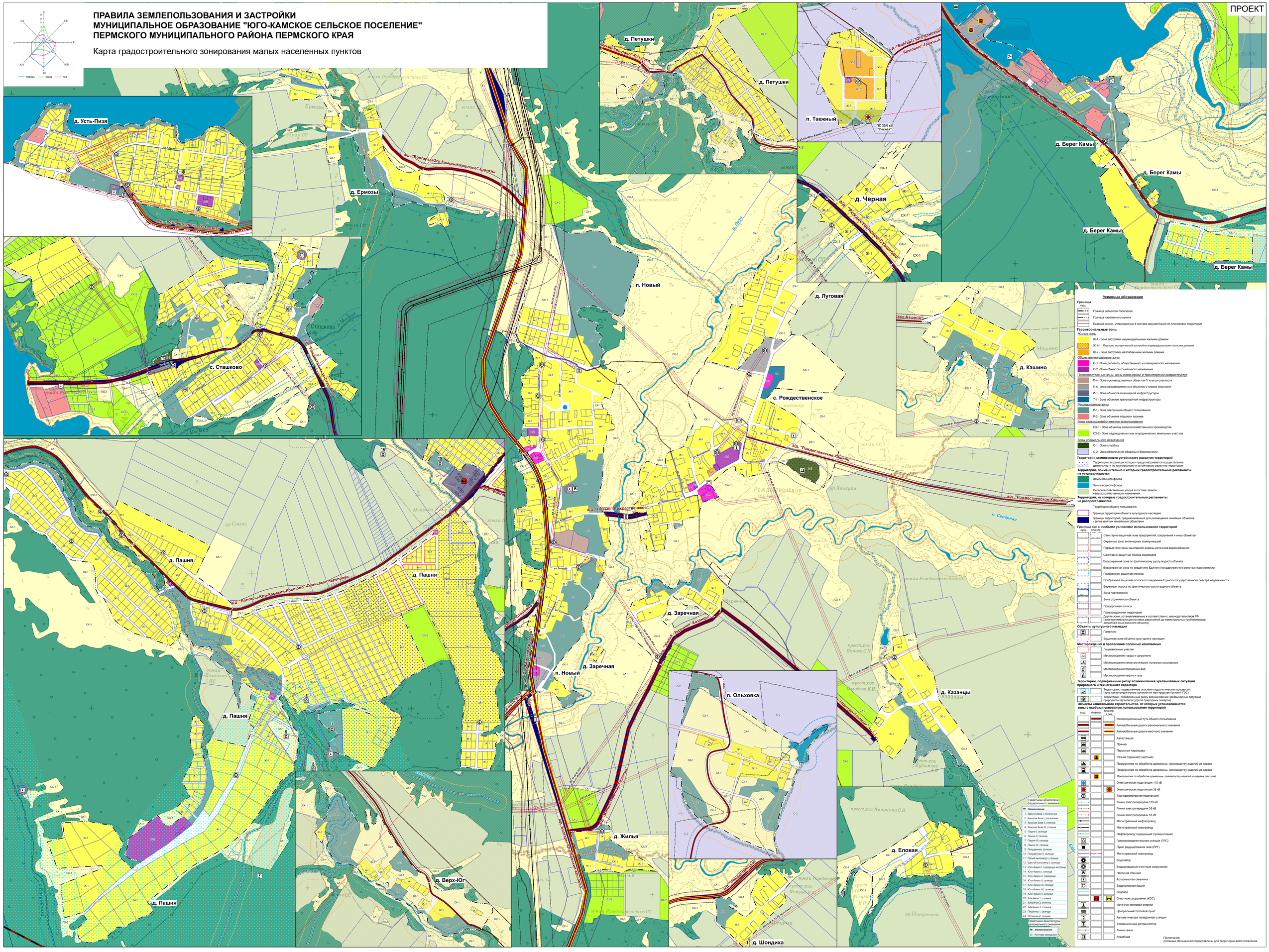
С
СВ
В
ЮВ
Ю
ЮЗ
З
СЗ
январь
июль
год
д. Усть-Пизя
а/д "Рождественское-Крылово"
а/д "Болгары-Юго-Камский-Крылово"-Ермозы
д. Ермозы
д. Петушки
а/д "Юго-Камский-Крылово"-Петушки
п. Таежный
ПС 35/6 кВ "Лесная"
а/д "Болгары-Юго-Камский"-Крылово"-Таежный
д. Черная
а/д "Рождественское-Сташково"
д. Берег Камы
с. Сташково
р. Пизя
п. Новый
д. Луговая
с. Рождественское
д. Кашино
а/д "Рождественское-Кашино"
р. Северная
д. Пашня
а/д "Болгары-Юго-Камский-Крылово"-Осанская переправа
а/д "Новый"-Рождественское
д. Заречная
а/д "Жилье-Заречная"-Казанцы
д. Казанцы
д. Верх-Юг
д. Жилья
а/д "Юго-Камский-Крылово"-Жилье
а/д "Рождественское"
д. Ольховка
д. Еловая
д. Шондиха
р. Ольховка
р. Ермозка
р. Ермозка 1м
р. Мостка
р. Ольховка
р. Жилья