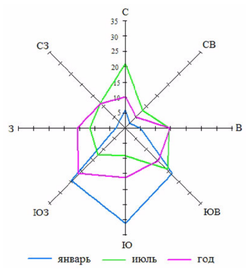

МАТЕРИАЛЫ ПО ОБОСНОВАНИЮ ГЕНЕРАЛЬНОГО ПЛАНА МУНИЦИПАЛЬНОЕ ОБРАЗОВАНИЕ "УСТЬ-КАЧКИНСКОЕ СЕЛЬСКОЕ ПОСЕЛЕНИЕ" ПЕРМСКОГО МУНИЦИПАЛЬНОГО РАЙОНА ПЕРМСКОГО КРАЯ

Карта границ поселения и существующих населенных пунктов, входящих в состав поселения; границ территорий объектов культурного наследия; месторождений и проявлений полезных ископаемых; границ земель по категориям

Условные обозначения

Границы единиц административно-территориального деления Российской Федерации

сущ.	планир.	планир. к рек.	планир. к ликв.	
				Граница муниципального образования
				Граница сельского поселения
				Граница населенного пункта

Земли по категориям

- Земли населенных пунктов
- Земли сельскохозяйственного назначения
- Земли промышленности, энергетики, транспорта, связи, радиовещания, телевидения, информатики, земли для обеспечения космической деятельности, земли обороны, безопасности и земли иного специального назначения
- Земли особо охраняемых территорий и объектов
- Земли лесного фонда

Объекты культурного наследия

- Памятник
- Ансамбль
- Граница территории объекта культурного наследия
- Защитная зона объекта культурного наследия

Месторождения и проявления полезных ископаемых

- Лицензионные участки
- II зона горного отвода лечебно-столовых подземных вод
- II зона горного отвода сероводородных рассолов
- II зона горного отвода йодо-бромных рассолов
- Месторождения торфа и сапропеля
- Месторождения неметаллических полезных ископаемых
- Месторождения подземных вод
- Месторождения нефти и газа

Особо охраняемые природные территории

- Иные особо охраняемые природные территории

Охрана окружающей среды

- Лесопарковый зеленый пояс

Иные позиции

- Границы земельных участков по сведениям из ЕГРН
- Границы населенных пунктов по сведениям из ЕГРН

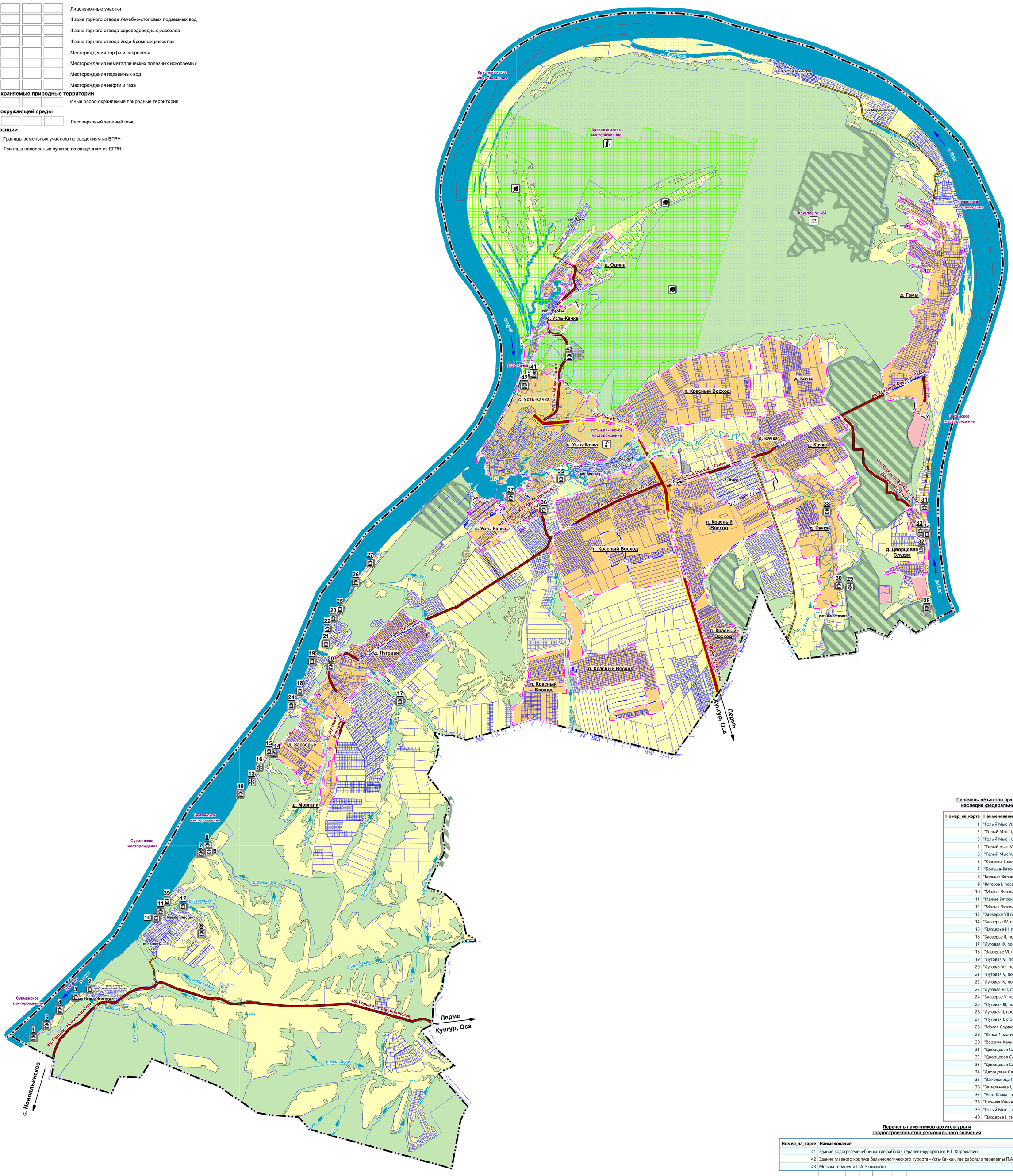

Перечень объектов археологического наследия федерального значения

Номер_на_карте	Наименование
1	"Голый Мыс VI, поселение"
2	"Голый Мыс II, поселение"
3	"Голый Мыс III, поселение"
4	"Голый мыс IV, поселение"
5	"Голый Мыс V, поселение"
6	"Красоты I, селище"
7	"Больше-Вятские II, селище"
8	"Больше-Вятские I, селище"
9	"Вятское I, поселение"
10	"Малые Вятские I, стоянка"
11	"Малые Вятские III, селище"
12	"Малые Вятские II, поселение"
13	"Заозерье VII поселение - могильник"
14	"Заозерье IV, поселение"
15	"Заозерье III, поселение"
16	"Заозерье II, поселение-могильник"
17	"Луговая IX, поселение"
18	"Заозерье VI, поселение"
19	"Луговая VI, поселение"
20	"Луговая VII, поселение"
21	"Луговая V, поселение"
22	"Луговая IV, поселение"
23	"Луговая VIII, стоянка"
24	"Заозерье V, поселение"
25	"Луговая III, поселение"
26	"Луговая II, поселение"
27	"Луговая I, стоянка"
28	"Малая Слудка I, городище"
29	"Качка 1, могильник"
30	"Верхняя Качка I, селище"
31	"Дворцовая Слудка III, селище"
32	"Дворцовая Слудка II, селище"
33	"Дворцовая Слудка I, поселение"
34	"Дворцовая Слудка I, стоянка"
35	"Замельница II, селище"
36	"Замельница I, селище"
37	"Усть-Качка I, селище"
38	"Нижняя Качка I, селище"
39	"Голый Мыс I, стоянка"
40	"Заозерье I, стоянка"

Перечень памятников архитектуры и градостроительства регионального значения

Номер_на_карте	Наименование
41	Здание водогрязелечебницы, где работал терапевт-курортолог Н.Г. Хорошавин
42	Здание главного корпуса бальнеологического курорта «Усть-Качка», где работали терапевты П.А. Ясницкий и В.К. Модестов
43	Могила терапевта П.А. Ясницкого

Изм.	Кол.уч.	Лист	№ док	Подпись	Дата

Муниципальное образование "Усть-Качкинское сельское поселение" Пермского муниципального района Пермского края

МАТЕРИАЛЫ ПО ОБОСНОВАНИЮ ГЕНЕРАЛЬНОГО ПЛАНА

Лист	Листов	Масштаб
1	1	1:25000

Нач. отдела	А.К. Тюрина	
Зам. нач. отдела	А.С. Ишмуратова	
Консультант	А.С. Щенникова	

Карта границ поселения и существующих населенных пунктов, входящих в состав поселения; границ территорий объектов культурного наследия; месторождений и проявлений полезных ископаемых; границ земель по категориям

МКУ "Управление стратегического развития Пермского района"