ГЕНЕРАЛЬНЫЙ ПЛАН
МУНИЦИПАЛЬНОЕ ОБРАЗОВАНИЕ "УСТЬ-КАЧКИНСКОЕ СЕЛЬСКОЕ ПОСЕЛЕНИЕ" ПЕРМСКОГО МУНИЦИПАЛЬНОГО РАЙОНА ПЕРМСКОГО КРАЯ

Карта функциональных зон поселения; планируемого размещения объектов местного значения поселения

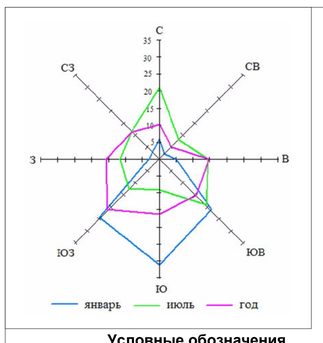

Условные обозначения

Границы единиц административно-территориального деления Российской Федерации

сущ.	планир.	планир. к рек.	планир. к ликв.	
				Граница муниципального образования
				Граница сельского поселения
				Граница населенного пункта

Функциональные зоны

- Жилые зоны
- Общественно-деловые зоны
- Зона инженерной инфраструктуры
- Зона транспортной инфраструктуры
- Производственная зона
- Зона сельскохозяйственного использования
- Зона садоводческих или огороднических некоммерческих товариществ
- Зона отдыха
- Зоны рекреационного назначения
- Зона кладбищ
- Зона лесов (земли лесного фонда)

Объекты федерального значения

Объекты трубопроводного транспорта и инженерной инфраструктуры
- Магистральный газопровод
- Объекты почтовой связи
- Базовая станция
- Автоматическая телефонная станция
- Линия связи

Объекты социальной инфраструктуры, отдыха и туризма, санаторно-курортного назначения
- Объект санаторно-курортного назначения

Объекты регионального значения

Объекты социальной инфраструктуры, отдыха и туризма, санаторно-курортного назначения
- Общеобразовательная организация
- Лечебно-профилактическая медицинская организация, оказывающая медицинскую помощь в амбулаторных условиях
- Обособленное структурное подразделение медицинской организации, оказывающей первичную медико-санитарную помощь
- Медицинская организация, оказывающая скорую медицинскую помощь, ее структурное подразделение
- Объект санаторно-курортного назначения
- Объект спорта, включающий раздельно нормируемые спортивные сооружения (объекты)

Объекты транспортной инфраструктуры
- Автомобильные дороги регионального значения
- Мостовое сооружение
- Автостанция

Объекты трубопроводного транспорта и инженерной инфраструктуры
- Электрическая подстанция 35 кВ
- Линии электропередачи 35 кВ
- Газораспределительная станция (ГРС)
- Газопровод распределительный высокого давления

Объекты единой государственной системы предупреждения и ликвидации чрезвычайных ситуаций
- Объекты обеспечения пожарной безопасности
- Объекты информирования и оповещения

Объекты инженерной защиты от опасных геологических процессов
- Сооружения для защиты от затопления и подтопления

Объекты местного значения

Объекты социальной инфраструктуры, отдыха и туризма, санаторно-курортного назначения
- Дошкольная образовательная организация
- Общеобразовательная организация
- Организация дополнительного образования
- Объект спорта, включающий раздельно нормируемые спортивные сооружения (объекты) (в т.ч. физкультурно-оздоровительный комплекс)
- Спортивное сооружение
- Объект культурно-досугового (клубного) типа
- Адмистративное здание
- Объект религиозной организации (объединения)
- Тематический парк
- Аптечная организация
- Благоустроенный пляж, место массовой околоводной рекреации

Объекты транспортной инфраструктуры
- Автомобильные дороги местного значения
- Мостовое сооружение
- Остановочный пункт
- Конечный остановочный пункт или разворотное кольцо общественного транспорта
- Станция автозаправочная

Объекты инженерной инфраструктуры
- Трансформаторная подстанция
- Распределительный пункт (РП)
- Линии электропередачи 10 кВ
- Линии электропередачи 6 кВ
- Пункт редуцирования газа (ПРГ)
- Газопровод распределительный
- Источник тепловой энергии
- Центральный тепловой пункт
- Теплопровод распределительный (квартальный)
- Насосная станция
- Водонапорная башня
- Водонапорная башня
- Артезианская скважина
- Водопровод
- Канализация самотечная
- Очистные сооружения (КОС)
- Канализационная насосная станция (КНС)

Объекты инженерной защиты от опасных геологических процессов
- Сооружения для защиты от затопления и подтопления

Места погребения
- Кладбище

Объекты, оказывающие влияние на развитие территории
- Вертодром
- Предприятие по разведению лошадей и прочих животных семейства лошадиных
- Предприятие по разведению прочих животных
- Детский оздоровительный лагерь
- Объект спорта, включающий раздельно нормируемые спортивные сооружения (объекты) (в т.ч. физкультурно-оздоровительный комплекс)
- Спортивное сооружение

Иные позиции
- Границы земельных участков по сведениям из ЕГРН
- Территории, предусмотренные к освоению на расчетный срок

Существующие объекты культуры и искусства

Наименование	Адрес
Красно-Восходовский библиотечный отдел Усть-Качкинская сельская библиотека им. В.М. Шулепова	614524, Пермский район, п. Красный Восход, ул. Садовая, 10
Усть-Качкинская сельская библиотека им. В.М. Шулепова	614524, Пермский район, с. Усть-Качка, ул. Победы, 12
Муниципальное бюджетное учреждение «Красно-Восходовский сельский дом культуры»	614524, Пермский район, п. Красный Восход, Садовая, 10

Иные объекты обслуживания

Наименование	Адрес
Администрация МО «Усть-Качкинское сельское поселение»	614524, Пермский район, с. Усть-Качка, ул. Победы, 12
Участковый пункт полиции	614524, Пермский район, с. Усть-Качка, ул. Победы, 12
Пермский краевой многофункциональный центр предоставления государственных и муниципальных услуг	614524, Пермский район, с. Усть-Качка, ул. Победы, 12
Храм Святого Благоверного князя Александра Невского	614524, Пермский район, с. Усть-Качка, Камская, 21

Существующие детские дошкольные учреждения

Наименование	Адрес	Мощность
Структурное подразделение детский сад «Огонек» МАОУ «Усть-Качкинская средняя школа»	614524, Пермский район,с. Усть-Качка, ул. Краснознаменная, 3	310/310
Зеленинский филиал МАОУ «Усть-Качкинская средняя школа»	614524, Пермский район, п. Красный Восход, ул. Садовая, 12	146 (вместе со школой)/81 (только дет.сад)

Существующие общеобразовательные учреждения

Наименование	Адрес	Мощность
МАОУ «Усть-Качкинская средняя школа»	614524, Пермский район, с. Усть-Качка, ул. Краснознаменная, 5	719/752
Зеленинский филиал МАОУ «Усть-Качкинская средняя школа»	614524, Пермский район, п. Красный Восход, ул. Садовая, 12	146 (вместе с дет. садом)/76(только школа)

Существующие объекты здравоохранения

Наименование	Адрес
Врачебная амбулатория с. Усть-Качка	614524, с. Усть-Качка, ул. Краснознаменная, 23б
Врачебная амбулатория п. Красный Восход	614524, п. Красный Восход, Садовая, 1
Фельдшерско-акушерский пункт д. Гамы	614524, д. Гамы, ул. Камская, 35б
Пункт временного размещения бригад скорой медицинской помощи «п. Красный Восход» подстанции «Пермский район»	614524, п. Красный Восход, Садовая, 1
Аптечный пункт по обеспечению льготных категорий граждан МУП «Аптеки Пермского района» филиал «Усть-Качкинская аптека»	с. Усть-Качка, ул. Краснознамённая, 8
ГБУЗ ПК «Краевая клиническая больница» санаторий «Орленок»	с. Усть-Качка, ул. Стройка, 5

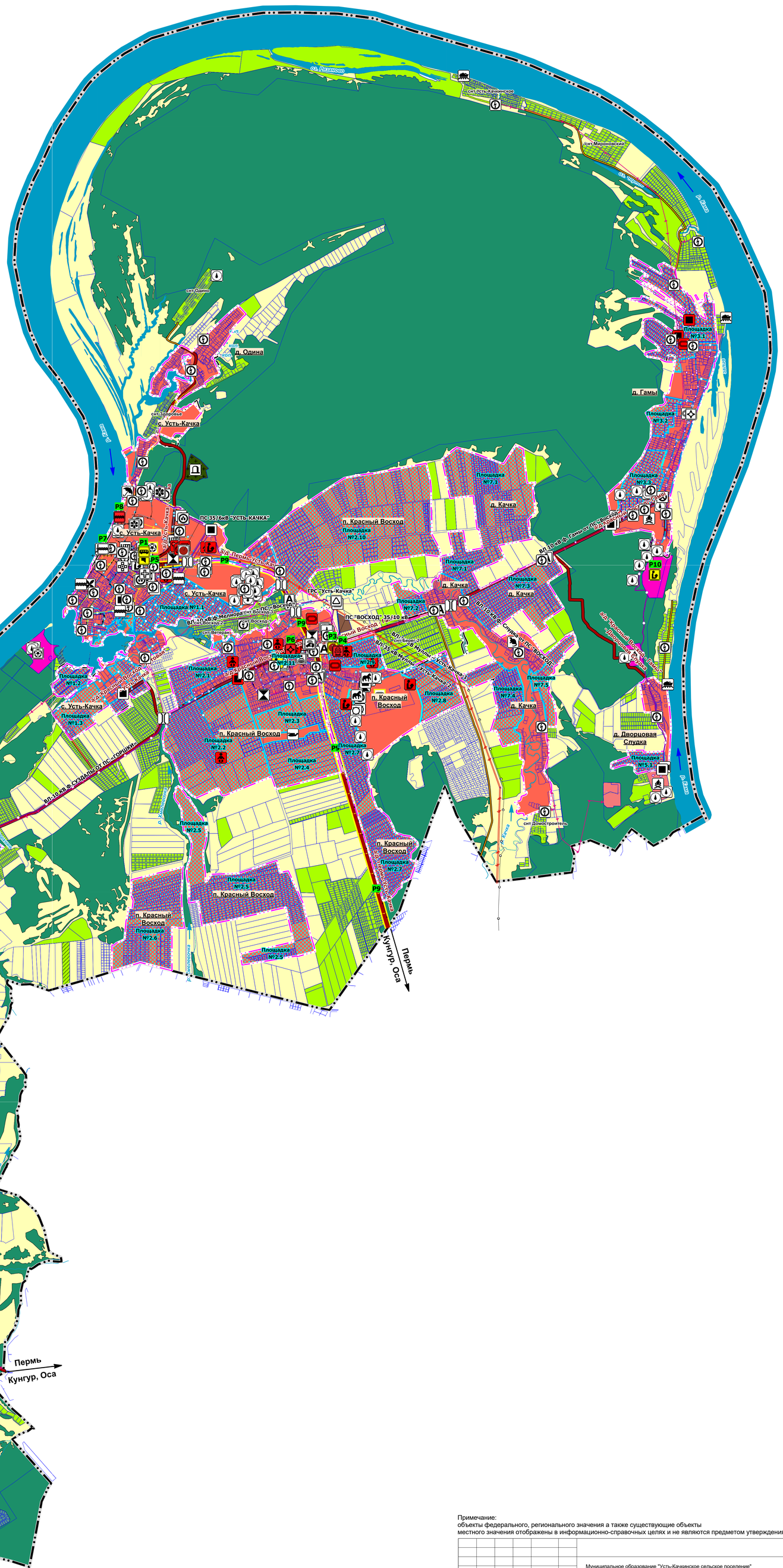

Мероприятия по размещению объектов регионального значения

Номер_на_карте	Наименование
Р1	Реконструкция автостанции в с. Усть-Качка
Р2	Строительство ПС 110 кВ в с. Усть-Качка
Р3	Реконструкция ПС 35/10 кВ «Восход»
Р4	Строительство пожарного депо
Р5	Реконструкция РСО Пермского края с учетом создания КСЭОН об угрозе возникновения или о возникновении ЧС природного и техногенного характера
Р6	Строительство фельдшерско-акушерского пункта
Р7	Берегоукрепление Воткинского водохранилища в районе с. Усть-Качка (II очередь)
Р8	Берегоукрепление Воткинского водохранилища в районе с. Усть-Качка (III очередь)
Р9	Реконструкция а.д. Пермь – Усть-Качка
Р10	Реконструкция инженерных сетей ГАОУ «Пермский кадетский корпус Приволжского федерального округа имени Героя России Ф. Кузьмина»

Примечание: мероприятие Р-2 не отображено на картах, в связи с отсутствием информации о местоположении его размещения

Примечание:
объекты федерального, регионального значения а также существующие объекты местного значения отображены в информационно-справочных целях и не являются предметом утверждения

Изм.	Кол.уч.	Лист	№ док	Подпись	Дата	Муниципальное образование "Усть-Качкинское сельское поселение" Пермского муниципального района Пермского края		
						ГЕНЕРАЛЬНЫЙ ПЛАН	Лист 1	Листов 1	Масштаб 1:25000
Нач. отдела		А.К. Тюрина				Карта функциональных зон поселения; планируемого размещения объектов местного значения поселения	МКУ "Управление стратегического развития Пермского района"	
Зам. нач. отдела		А.С. Ишмуратова						
Консультант		А.С. Щенникова						