ГЕНЕРАЛЬНЫЙ ПЛАН МУНИЦИПАЛЬНОЕ ОБРАЗОВАНИЕ "УСТЬ-КАЧКИНСКОЕ СЕЛЬСКОЕ ПОСЕЛЕНИЕ" ПЕРМСКОГО МУНИЦИПАЛЬНОГО РАЙОНА ПЕРМСКОГО КРАЯ

Карта функциональных зон поселения;
планируемого размещения объектов местного значения поселения
п. Красный Восход, д. Качка

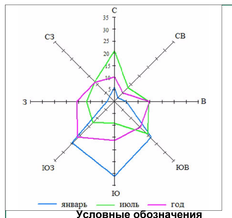

Условные обозначения

Границы единиц административно-территориального деления Российской Федерации

сущ.	планир.	планир. к рек.	планир. к ликв.	
				Граница муниципального образования
				Граница сельского поселения
				Граница населенного пункта

Функциональные зоны

				Зона застройки индивидуальными жилыми домами
				Зона застройки малоэтажными жилыми домами
				Зона застройки среднеэтажными жилыми домами
				Общественно-деловые зоны
				Зона инженерной инфраструктуры
				Зона транспортной инфраструктуры
				Производственная зона
				Зона сельскохозяйственного использования
				Зона садоводческих или огороднических некоммерческих товариществ
				Зона отдыха
				Зоны рекреационного назначания
				Зона кладбищ
				Зона лесов (земли лесного фонда)

Объекты федерального значения

				Объекты трубопроводного транспорта и инженерной инфраструктуры
				Магистральный газопровод
				Объекты почтовой связи
				Базовая станция
				Автоматическая телефонная станция
				Линия связи
				Объекты социальной инфраструктуры, отдыха и туризма, санаторно-курортного назначения
				Объект санаторно-курортного назначения

Объекты регионального значения

				Объекты социальной инфраструктуры, отдыха и туризма, санаторно-курортного назначения
				Общеобразовательная организация
				Лечебно-профилактическая медицинская организация, оказывающая медицинскую помощь в амбулаторных условиях
				Обособленное структурное подразделение медицинской организации, оказывающей первичную медико-санитарную помощь
				Медицинская организация, оказывающая скорую медицинскую помощь, ее структурное подразделение
				Объект санаторно-курортного назначения
				Объект спорта, включающий раздельно нормируемые спортивные сооружения (объекты)
				Объекты транспортной инфраструктуры
				Автомобильные дороги регионального значения
				Мостовое сооружение
				Автостанция
				Объекты трубопроводного транспорта и инженерной инфраструктуры
				Электрическая подстанция 35 кВ
				Линии электропередачи 35 кВ
				Газораспределительная станция (ГРС)
				Газопровод распределительный высокого давления
				Объекты единой государственной системы предупреждения и ликвидации чрезвычайных ситуаций
				Объекты обеспечения пожарной безопасности
				Объекты информирования и оповещения
				Объекты инженерной защиты от опасных геологических процессов
				Сооружения для защиты от затопления и подтопления

Объекты местного значения

				Объекты социальной инфраструктуры, отдыха и туризма, санаторно-курортного назначения
				Дошкольная образовательная организация
				Общеобразовательная организация
				Организация дополнительного образования
				Объект спорта, включающий раздельно нормируемые спортивные сооружения (объекты) (в т.ч. физкультурно-оздоровительный комплекс)
				Спортивное сооружение
				Объект культурно-досугового (клубного) типа
				Адмистративное здание
				Объект религиозной организации (объединения)
				Тематический парк
				Аптечная организация
				Благоустроенный пляж, место массовой околоводной рекреации

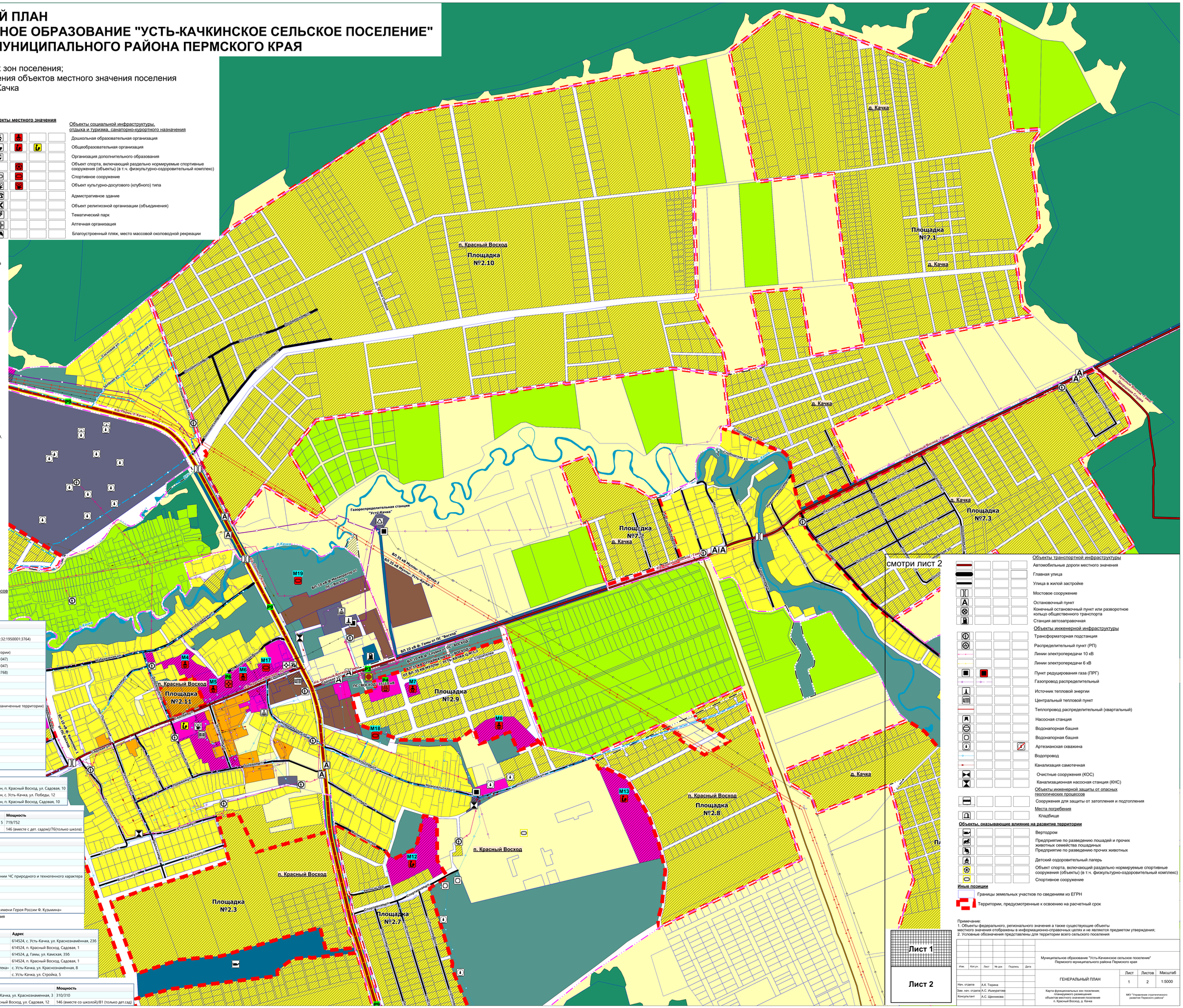

Мероприятия по размещению объектов местного значения

Номер_на_карте	Наименование	Местоположение
М1	Размещение детского сада на 350 мест	с. Усть-Качка (59:32:1950001:3890)
М2	Размещение детского сада на 280 мест	с. Усть-Качка (59:32:1950001:5190, часть з.у. 59:32:1950001:3764)
М3	Размещение детского сада на 180 мест	п. Красный Восход (59:32:3290001:7454)
М4	Размещение детского сада на 280 мест	п. Красный Восход (неразграниченные территории)
М5	Размещение детского сада на 350 мест	п. Красный Восход (раздел з.у. 59:32:2000001:1047)
М6	Размещение детского сада на 240 мест	п. Красный Восход (раздел з.у. 59:32:2000001:1047)
М7	Размещение детского сада на 80 мест	п. Красный Восход (раздел з.у. 59:32:3290001:3768)
М8	Размещение детского сада на 350 мест	п. Красный Восход
М9	Размещение детского сада еа 350 мест	п. Красный Восход (59:32:3290001:9507)
М10	Размещение школы на 1100 мест	с. Усть-Качка (59:32:1950001:3890)
М11	Размещение школы на 1100 мест	п. Красный Восход
М12	Реконструкция школы до 825 мест	п. Красный Восход (59:32:2000001:346, неразграниченные территории)
М13	Размещение школы на 1100 мест	п. Красный Восход
М14	Размещение объекта культурно-досугового (клубного) типа	с. Усть-Качка (часть з.у. 59:32:1950001:1150)
М15	Размещение объекта спорта (ФОК)	с. Усть-Качка (часть з.у. 59:32:1950001:1150)
М16	Размещение плоскостного спортивного сооружения	с. Усть-Качка (часть з.у. 59:32:1950001:1150)
М17	Размещение плоскостного спортивного сооружения	п. Красный Восход (59:32:2000001:2470)
М18	Размещение плоскостного спортивного сооружения	п. Красный Восход
М19	Размещение плоскостного спортивного сооружения	п. Красный Восход
М20	Размещение плоскостного спортивного сооружения	д. Гамы (59:32:3070002:1601)
М21	Ликвидация технической скважины №76550	д. Гамы

Существующие объекты культуры и искусства

Наименование	Адрес
Красно-Восходовский библиотечный отдел Усть-Качкинская сельская библиотека им. В.М. Шулепова	614524, Пермский район, п. Красный Восход, ул. Садовая, 10
Усть-Качкинская сельская библиотека им. В.М. Шулепова	614524, Пермский район, с. Усть-Качка, ул. Победы, 12
Муниципальное бюджетное учреждение «Красно-Восходовский сельский дом культуры»	614524, Пермский район, п. Красный Восход, Садовая, 10

Существующие общеобразовательные учреждения

Наименование	Адрес	Мощность
МАОУ «Усть-Качкинская средняя школа»	614524, Пермский район, с. Усть-Качка, ул. Краснознаменная, 5	719/752
Зеленинский филиал МАОУ «Усть-Качкинская средняя школа»	614524, Пермский район, п. Красный Восход, ул. Садовая, 12	146 (вместе с дет. садом)/76(только школа)

Мероприятия по размещению объектов регионального значения

Номер_на_карте	Наименование
Р1	Реконструкция автостанции в с. Усть-Качка
Р2	Строительство ПС 110 кВ в с. Усть-Качка
Р3	Реконструкция ПС 35/10 кВ «Восход»
Р4	Строительство пожарного депо
Р5	Реконструкция РСО Пермского края с учетом создания КСЭОН об угрозе возникновения или о возникновении ЧС природного и техногенного характера
Р6	Строительство фельдшерско-акушерского пункта
Р7	Берегоукрепление Воткинского водохранилища в районе с. Усть-Качка (II очередь)
Р8	Берегоукрепление Воткинского водохранилища в районе с. Усть-Качка (III очередь)
Р9	Реконструкция а.д. Пермь – Усть-Качка
Р10	Реконструкция инженерных сетей ГАОУ «Пермский кадетский корпус Приволжского федерального округа имени Героя России Ф. Кузьмина»

Примечание: мероприятие Р-2 не отображено на картах, в связи с отсутствием информации о местоположении его размещения

Существующие объекты здравоохранения

Наименование	Адрес	Адрес
Врачебная амбулатория с. Усть-Качка	614524, с. Усть-Качка, ул. Краснознаменная, 236	
Врачебная амбулатория п. Красный Восход	614524, п. Красный Восход, Садовая, 1	
Фельдшерско-акушерский пункт д. Гамы	614524, д. Гамы, ул. Камская, 356	
Пункт временного размещения бригад скорой медицинской помощи «п. Красный Восход» подстанции «Пермский район»	614524, п. Красный Восход, Садовая, 1	
Аптечный пункт по обеспечению льготных категорий граждан МУП «Аптеки Пермского района» филиал «Усть-Качкинская аптека»	с. Усть-Качка, ул. Краснознаменная, 8	
ГБУЗ ПК «Краевая клиническая больница» санаторий «Орленок»	с. Усть-Качка, ул. Стройка, 5	

Существующие детские дошкольные учреждения

Наименование	Адрес	Мощность
Структурное подразделение детский сад «Огонек» МАОУ «Усть-Качкинская средняя школа»	614524, Пермский район,с. Усть-Качка, ул. Краснознаменная, 3	310/310
Зеленинский филиал МАОУ «Усть-Качкинская средняя школа»	614524, Пермский район, п. Красный Восход, ул. Садовая, 12	146 (вместе со школой)/81 (только дет.сад)

Объекты транспортной инфраструктуры

				Автомобильные дороги местного значения
				Главная улица
				Улица в жилой застройке
				Мостовое сооружение
				Остановочный пункт
				Конечный остановочный пункт или разворотное кольцо общественного транспорта
				Станция автозаправочная
				Объекты инженерной инфраструктуры
				Трансформаторная подстанция
				Распределительный пункт (РП)
				Линии электропередачи 10 кВ
				Линии электропередачи 6 кВ
				Пункт редуцирования газа (ПРГ)
				Газопровод распределительный
				Источник тепловой энергии
				Центральный тепловой пункт
				Теплопровод распределительный (квартальный)
				Насосная станция
				Водонапорная башня
				Водонапорная башня
				Артезианская скважина
				Водопровод
				Канализация самотечная
				Очистные сооружения (КОС)
				Канализационная насосная станция (КНС)
				Объекты инженерной защиты от опасных геологических процессов
				Сооружения для защиты от затопления и подтопления
				Места потребления
				Кладбище

Объекты, оказывающие влияние на развитие территории

				Вертодром
				Предприятие по разведению лошадей и прочих животных семейства лошадиных
				Предприятие по разведению прочих животных
				Детский оздоровительный лагерь
				Объект спорта, включающий раздельно нормируемые спортивные сооружения (объекты) (в т.ч. физкультурно-оздоровительный комплекс)
				Спортивное сооружение

Иные позиции

Границы земельных участков по сведениям из ЕГРН

Территории, предусмотренные к освоению на расчетный срок

Примечание:
1. Объекты федерального, регионального значения а также существующие объекты местного значения отображены в информационно-справочных целях и не являются предметом утверждения;
2. Условные обозначения представлены для территории всего сельского поселения

Лист 1

Лист 2

Изм.	Кол.уч.	Лист	№ док.	Подпись	Дата	Муниципальное образование "Усть-Качкинское сельское поселение" Пермского муниципального района Пермского края			
Нач. отдела		А.К. Тюрина				ГЕНЕРАЛЬНЫЙ ПЛАН	Лист	Листов	Масштаб
Зам. нач. отдела		А.С. Ишмуратова					1	2	1:5000
Консультант		А.С. Щевнякова				Карта функциональных зон поселения; планируемого размещения объектов местного значения поселения п. Красный Восход, д. Качка	МКУ "Управление стратегического развития Пермского района"		