



**КОМИТЕТ ИМУЩЕСТВЕННЫХ ОТНОШЕНИЙ  
АДМИНИСТРАЦИИ ПЕРМСКОГО МУНИЦИПАЛЬНОГО РАЙОНА**

**РЕШЕНИЕ**

о размещении объектов № 222

Пермский край  
Пермский район

12.04.2019

Комитет имущественных отношений администрации Пермского муниципального района разрешает Сбитневу Игорю Анатольевичу (паспорт 57 11 № 813836 выдан 03.11.2011 Отделом УФМС России по Пермскому краю в Дзержинском районе города Перми) почтовый адрес: 614068, г. Пермь, ул. Кирова, д. 230, кв. 30

размещение объекта «проезды, в том числе вдольтрассовые и подъездные дороги, для размещения которых не требуется разрешения на строительство»

на землях государственная собственность на которые не разграничена

на срок 1 год с 12.04.2019 г. по 11.04.2020 г.

Местоположение: восточнее земельного участка с кадастровым номером 59:32:4620002:13, расположенного по адресу: Пермский край, Пермский район, Пальниковское с/п, д. Ключики

Приложение: схема предполагаемых к использованию земель или части земельного участка.

Председатель комитета  
имущественных отношений  
администрации Пермского  
муниципального района

Г.В. Мюресов

(подпись, печать)

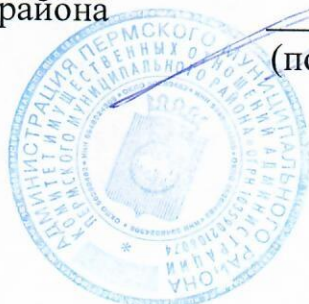

**Тема предполагаемых к использованию земель или части земельного участка**

Объект: Проезды, в том числе вдольтрассовые, и подъездные дороги, для размещения которых не требуется

Местоположение: восточнее земельного участка с кадастровым номером 59:32:4620002:13, расположенный

Пермский район, Пальниковское с/п, деревня Ключики

Площадь земель или части земельного участка, кв.м: 3491 кв.м

Категория земель: Земли промышленности, энергетики, транспорта, связи, радиовещания, телевидения, и космической деятельности, земли обороны, безопасности и земли иного специального назначения

Вид разрешенного использования: \_\_\_\_\_

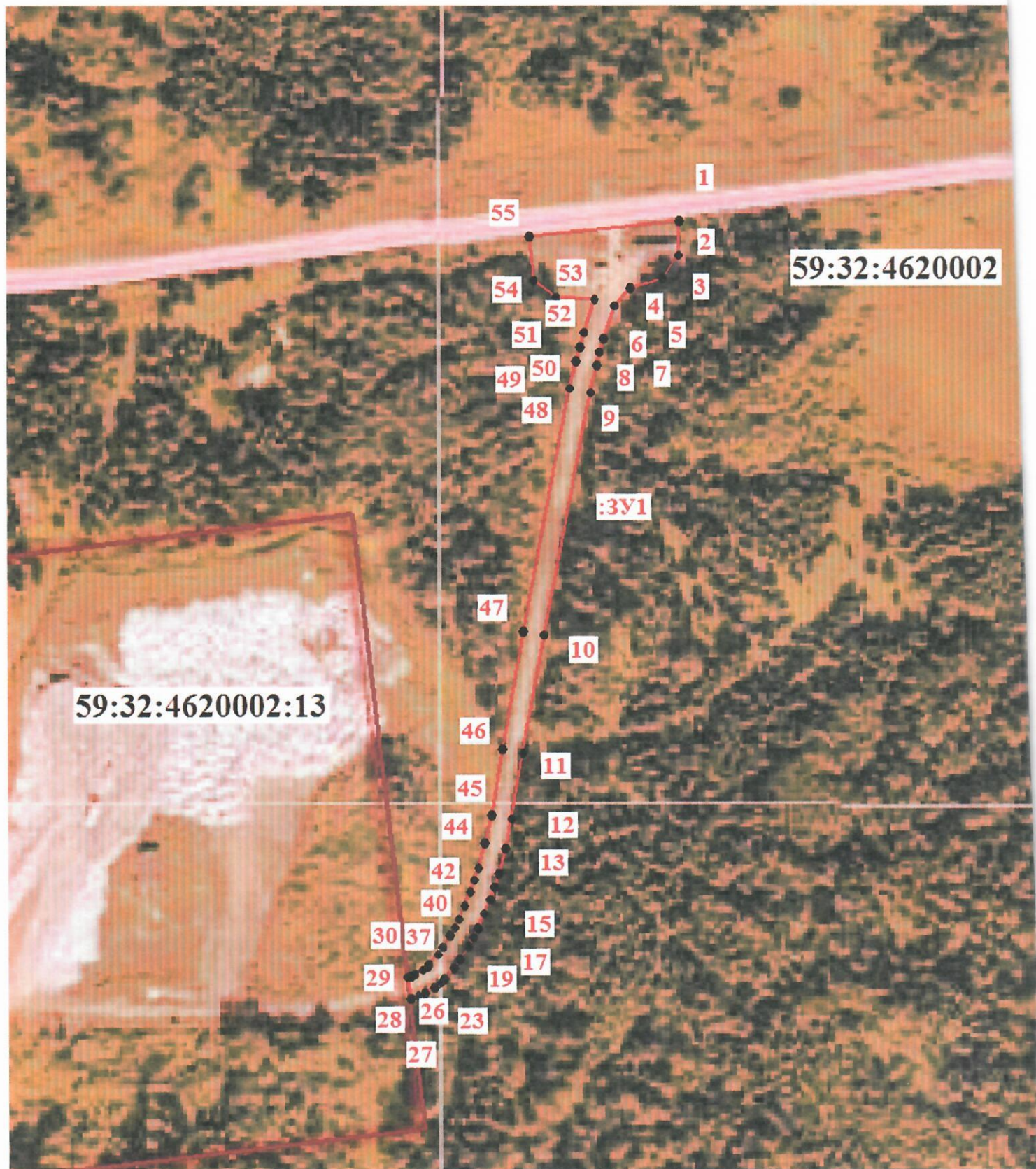

Масштаб 1:2000

Прессо тессе К  
кадастр от 12.01.2012



на разрешения на строительство  
по адресу: Пермский край,

информатики, земли для обеспечения  
значения



Описание границ смежных землепользователей:  
от 1 точки до 28 точки неразграниченные земли  
от 28 точки до 29 точки 59:32:4620002:13  
от 29 точки до 1 точки неразграниченные земли

Условные обозначения:

-  - границы земельного участка внесенные в ГРН
-  - предполагаемые границы земельного участка
- :3У1** - условные номер предполагаемого земельного участка
- 4410114** - кадастровый номер квартала
- :6** - кадастровый номер земельного участка

Заявитель: Сбитнев И.А.

Индивидуальный предприниматель (подпись, расшифровка)  
**Сбитнев И.А.**  
 Для юридических лиц  
 и индивидуальных предпринимателей



Верно

Каталог координат, м



№	X, м	Y, м
1	477015,47	2242432,97
2	477002,50	2242432,77
3	476993,89	2242426,58
4	476989,80	2242414,41
5	476983,48	2242408,60
6	476970,86	2242404,50
7	476965,78	2242403,00
8	476960,75	2242401,70
9	476950,64	2242399,37
10	476858,96	2242381,53
11	476814,53	2242373,50
12	476789,55	2242369,31
13	476778,45	2242366,77
14	476768,65	2242364,12
15	476763,82	2242362,59
16	476759,06	2242360,88
17	476753,57	2242358,71
18	476748,14	2242356,33
19	476744,63	2242354,57
20	476741,25	2242352,61
21	476736,49	2242349,55
22	476733,39	2242347,34
23	476729,14	2242343,65
24	476727,90	2242342,29
25	476726,00	2242339,77
26	476723,93	2242336,28
27	476722,75	2242333,79
28	476721,67	2242330,66
29	476729,80	2242329,71
30	476730,17	2242330,76
31	476731,00	2242332,52
32	476732,65	2242335,31
33	476734,06	2242337,17
34	476734,73	2242337,91
35	476738,35	2242341,05
36	476740,98	2242342,92
37	476745,42	2242345,78
38	476748,44	2242347,53
39	476751,54	2242349,09
40	476756,64	2242351,32
41	476761,89	2242353,39
42	476766,38	2242355,01
43	476770,90	2242356,44
44	476780,39	2242359,01
45	476791,11	2242361,46
46	476815,90	2242365,62
47	476860,44	2242373,67
48	476952,30	2242391,55
49	476962,66	2242393,93
50	476967,91	2242395,29
51	476973,22	2242396,86
52	476985,82	2242400,95
53	476986,69	2242386,50
54	476992,75	2242377,86
55	477009,46	2242376,60