



**КОМИТЕТ ИМУЩЕСТВЕННЫХ ОТНОШЕНИЙ  
АДМИНИСТРАЦИИ ПЕРМСКОГО МУНИЦИПАЛЬНОГО РАЙОНА**

**РЕШЕНИЕ**

о размещении объектов № 23

Пермский край  
Пермский район

28.01.2019

Комитет имущественных отношений администрации Пермского муниципального района разрешает Трофимову Александру Яковлевичу (паспорт 57 03 № 653881 выдан 21.01.2003 Отделом Внутренних Дел Пермского района Пермской области) почтовый адрес: 614535, Пермский район, д. Ванюки, ул. Парковая, д. 6, кв. 22

размещение объекта «элементы благоустройства территории»

на землях государственная собственность на которые не разграничена

на срок 11 месяцев с 28.01.2019 г. по 27.12.2019 г.

Местоположение: Пермский край, Пермский район, Савинское с/п, д. Ванюки, ул. Зеленая

Приложение: схема предполагаемых к использованию земель или части земельного участка.

Председатель комитета  
имущественных отношений  
администрации Пермского  
муниципального района

(подпись, печать)



Г.В. Мюресов

Утверждена

(наименование документа об утверждении, включая наименование органов государственной власти или органов местного самоуправления, принявших решение об утверждении схемы или подписавших соглашение о перераспределении земельных участков)

от \_\_\_\_\_ № \_\_\_\_\_

### Схема расположения земельного участка или земельных участков на кадастровом плане территории

Условный номер земельного участка: **59:32:1750001:3У1**

Площадь земельного участка: **120 кв.м**

Обозначение характерных точек границ	Координаты, м	
	X	Y
1		3
н1	509713,83	2220238,06
н2	509712,45	2220247,84
1	509706,76	2220246,97
н3	509700,39	2220246,00
н4	509701,78	2220236,15
2	509702,75	2220236,32
3	509704,75	2220236,75
н1	509713,83	2220238,06

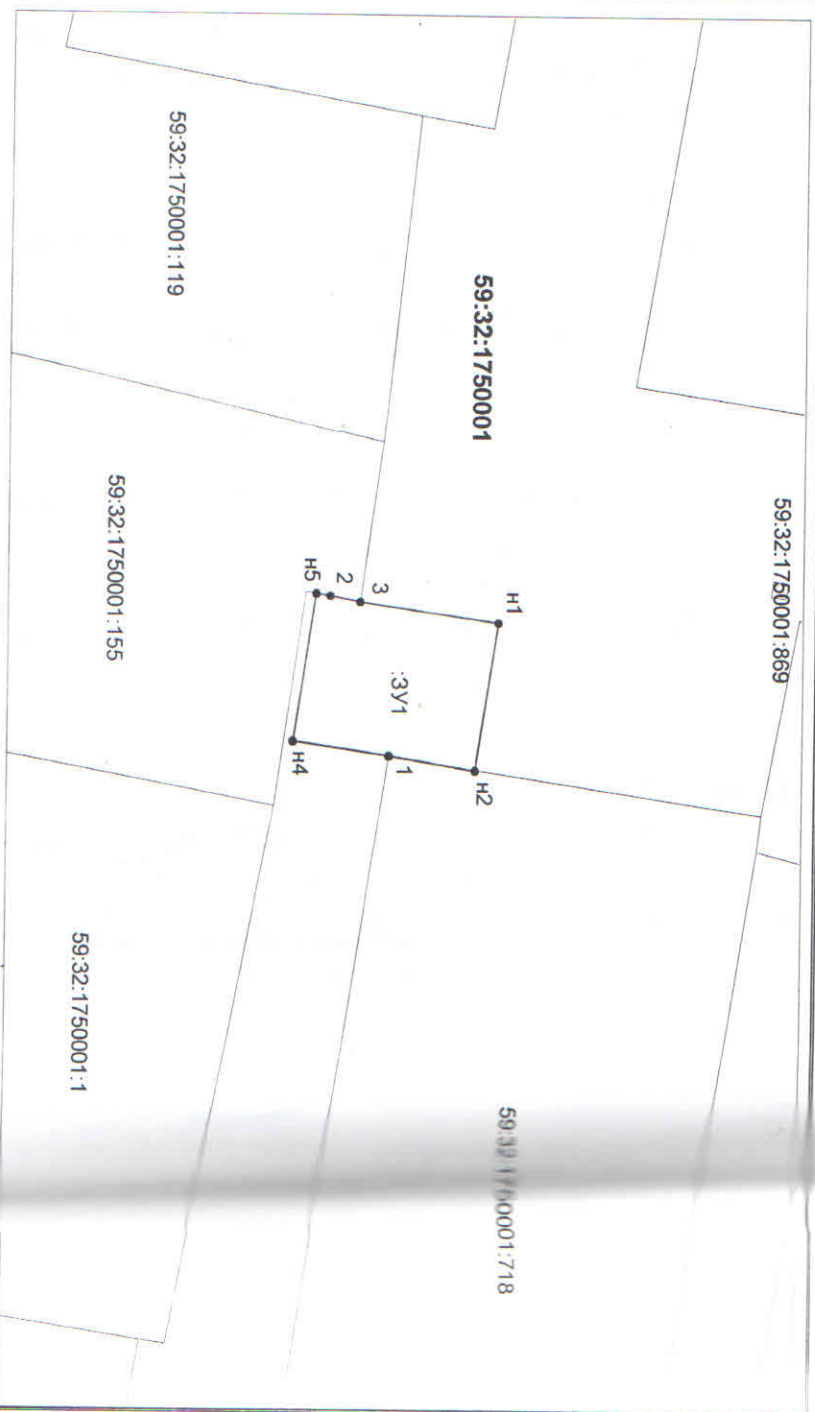

Условные обозначения:

Масштаб 1:500

Проектируемая граница земельного участка  
Существующая часть границы, имеющиеся в ЕГРН сведения о которой достаточны для  
определения её местоположения  
Обозначение образуемого земельного участка  
Написи кадастрового номера земельного участка  
Написи кадастрового номера квартала

59:32:1750001:3У1  
59:32:1750001:155  
59:32:1750001