

РЕШЕНИЕ

о размещении объектов № 45

Пермский край
Пермский район

10.02.2017

Комитет имущественных отношений администрации Пермского муниципального района разрешает Никифорову Владимиру Александровичу, (паспорт 57 01 № 685168 выдан 26.09.2001 ОВД Пермского района Пермской области) почтовый адрес: 614520, Пермский край, Пермский район, с. Култаево, ул. Октябрьская, д. 18, кв. 16.

размещение объекта «нестационарные объекты для организации обслуживания зон отдыха населения, в том числе на пляжных территориях в прибрежных защитных полосах водных объектов»

на землях государственная собственность на которые не разграничена

на срок 1 год с 10.02.2017 г. по 09.02.2018 г.

Местоположение: Пермский край, Пермский район, Култаевское с/п, с. Култаево.

Приложение: схема предполагаемых к использованию земель или части земельного участка.

Заместитель главы администрации района
по управлению ресурсами,
Председатель комитета

(подпись, печать)



Л.Г. Ведерникова

Схема предполагаемых к использованию земель или части земельного участка

Объект: Элементы благоустройства территории и малые архитектурные формы (беседки, ротонды, веранды, навесы, скульптуры, остановочные павильоны, фонари, урны для мусора, приспособления для озеленения, скамейки и мостики)

Местоположение: Пермский край, Пермский р-н, Култаевское с/п, с.Култаево

Площадь земель или части земельного участка, кв.м: 1000

Категория земель: Земли населенных пунктов

Вид разрешенного использования:

Каталог координат, м		
№ точки границы	X	Y
1	505 156.15	2 214 158.98
2	505 153.00	2 214 175.23
3	505 146.15	2 214 183.41
4	505 135.49	2 214 187.18
5	505 120.08	2 214 185.87
6	505 108.21	2 214 182.38
7	505 101.72	2 214 169.15

Приложение к решению о размещении объектов

№ _____ от _____

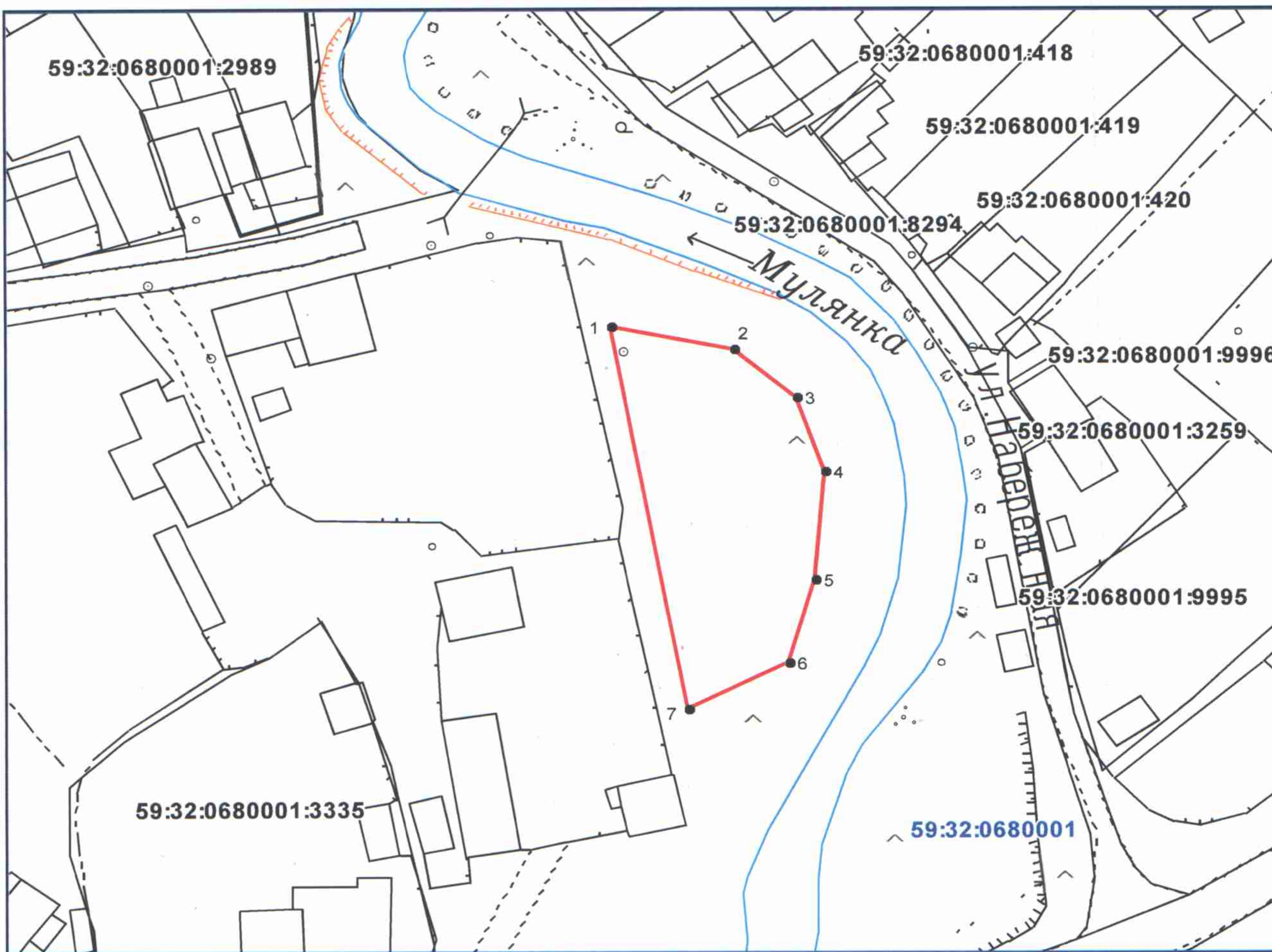

Описание границ смежных землепользователей:
от точки 1 до точки 1 - Земли МО Култаевское с/п

Условные обозначения:	
	Существующая часть границы, имеющиеся в ГКН сведения
	Границы земельного участка под объект предполагаемого для использования
	Граница кадастрового квартала
59:32:1020001:3188	Номер учтенного земельного участка
59:32:1020001	Номер кадастрового квартала

Заявитель: Никифоров В.А.

Масштаб 1:1000